

魅力いっぱい!!

とやま呉西圏域で暮らしませんか。

とやま呉西圏域 移住個別相談会



とやま呉西圏域は、富山県の西部に位置する6つの市で構成しています。

開催日時

相談対応市

開催回数	開催日時	相談対応市
第1回	令和元年 7月13日(土)	いみず 射水市
第2回	7月14日(日)	たかおか 高岡市
第3回	7月20日(土)	おやべ 小矢部市
第4回	7月21日(日)	となみ 砺波市
第5回	8月3日(土)	ひみ 氷見市
第6回	8月10日(土)	なんと 南砺市

開催場所

富山暮らし・しごと支援センター 有楽町オフィス

千代田区有楽町2-10-1 東京交通会館8階
ふるさと回帰支援センター内

内容

とやま呉西圏域(高岡市、射水市、氷見市、砺波市、小矢部市、南砺市)の住まい・しごと・暮らしなど、移住に関する質問、疑問の解決を担当職員がお手伝いします。何でもお気軽にご相談ください。

午前10時～午後5時 (午後5時以降応相談)

※事前申込は不要ですが、予約優先です。
(予約は、下記「お問い合わせ」先に電話またはメールにてお願いします。
お名前、希望日と時間、連絡先をお知らせください。)
※相談対応市以外の市への移住相談も受け付けています。

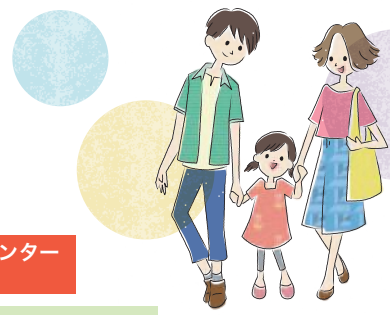

アクセス

- JR山手線・京浜東北線 有楽町駅(京橋口・中央口(銀座側)) 徒歩1分
- 有楽町線 有楽町駅(D8) 徒歩1分、銀座一丁目駅(2) 徒歩1分
- 丸ノ内線 銀座駅(C9) 徒歩3分
- 銀座線 銀座駅(C9) 徒歩3分
- 日比谷線 銀座駅(C9) 徒歩3分
- 千代田線 日比谷駅(D8) 徒歩8分
- 都営三田線 日比谷駅(D8) 徒歩5分

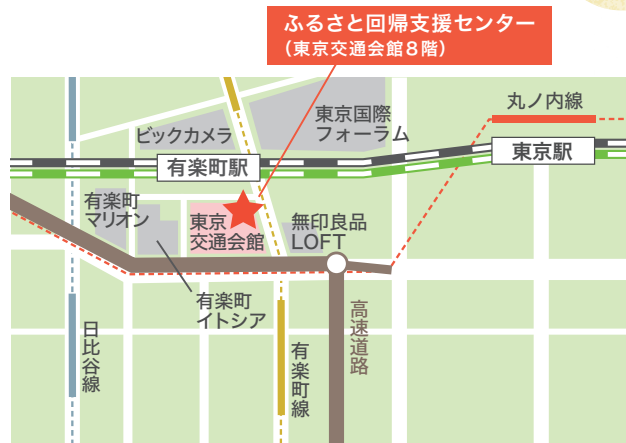

お問い合わせ

富山県 高岡市役所 広域連携推進室
TEL:0766-20-1101(土・日・祝を除く 8:30~17:15)
E-mail:keiei@city.takaoka.lg.jp
〒933-8601 富山県高岡市広小路7-50

富山暮らし・しごと支援センター 有楽町オフィス
TEL:080-8870-2456(月・祝を除く 10:00~18:00)
E-mail:toyama1@furusatokaiki.net
toyama2@furusatokaiki.net



好きな風景、ゆるやかな時の流れ。 新しい毎日が始まる6つの市。

富山県西部に位置する「とやま呉西圏域」には、富山湾に面したエリアから、豊かな扇状地、山あいのまちまで、多面的な魅力をもつ6つの市があります。他にはない美しい風景を日常生活にして暮らす、ほどよい都市機能の中で、のびのびと子育てをする、など、あなたの暮らしたい毎日がきっと見つかるはずです。

たかおか 高岡市



たかおかで、かぞく
おだやかかいてき暮らし

風情ある町家暮らしから郊外暮らしまで、就業・就農の方にも起業の方にもおススメです。緑あふれる公園や景色の良い海もあり、ご家族でゆったり過ごせます。



いみず 射水市



仕事・学び・遊び・住まいの
バランスがとれたまち

海王丸パークをはじめとした観光施設やおいしい食の魅力が満載。高速道路、鉄道、国際拠点港湾といった交通の要所を有し、住み良さ抜群です。



ひみ 氷見市



「世界で最も美しい湾クラス」
に加盟した富山湾の絶景都市

日本海側有数の氷見漁港には、四季を通じて豊富な魚種が水揚げされ、寒ブリは全国的に有名です。里山の幸にも恵まれ豊かな食文化を育んできました。



となみ 砺波市



まちと自然が共存した
理想の都会田舎

自然豊かな散居村の中に、大型ショッピングセンターやスーパーマーケット、医療機関などの生活関連サービスが充実した「便利な田舎」です。



おやべ 小矢部市



歴史物語の舞台となった
北陸の重要拠点

平成27年に日本海側初となるアウトレットモールがオープンし、若者や女性定住したいまちづくりに取り組んでいます。



なんど 南砺市



世界文化遺産を守る
日本のふるさと

白山国立公園をはじめとした豊かな自然に恵まれ、合掌造り家屋など独自の風土に根ざした固有の文化を育んでいます。



お問い合わせ・移住についての情報はこちら

高岡市



高岡市広域連携推進室
Tel.0766-20-1101

射水市



射水市未来創造課
Tel.0766-51-6614

氷見市



氷見市地域振興課
Tel.0766-74-8075

砺波市



砺波市企画調整課
Tel.0763-33-1111

小矢部市



小矢部市定住支援課
Tel.0766-67-1760

南砺市



南砺市南砺で暮らしません課
Tel.0763-23-2037

移住情報サイト

とやま呉西圏域移住情報サイト
<http://toyamagosei.jp/iju>

